

0.38



GUIA DA CIDADE

DE

SANTA BÁRBARA D'OESTE



Celso Luiz



DIRETORIA EM EXERCÍCIO ANO 1970/1971

Presidente	--	Augusto Scomparin
Presidente Imediato	--	Samuel Wiesel
1.º Vice-Presidente	--	Irineu Pelosi
2.º Vice-Presidente	--	Valdo Franchi
3.º Vice-Presidente	--	Marcio Rangel
Secretário	--	Arlindo M <sup>o</sup> neghel
Tesoureiro	--	Sidney Schwartz
Diretor Social	--	Afrânio Pereira Cheida
Diretor Animador	--	Lineu Trockmann
Diretores Vogais	--	Nilson Darlei de Oliveira
" "	--	Ismael Batagin
" "	--	Léo Trockmann
" "	--	Euclides Canêo

NÓS SERVIMOS

# Roteiro dos Assuntos

Capa — Brasão da Prefeitura e emblema do Lions

Contra capa — Atual diretoria do Lions

Apresentação — Você conhece sua cidade?

Histórico — Isto é Santa Bárbara d'Oeste

## I — Situação Física

- a — posição geográfica
- b — limites
- c — topografia
- d — clima
- e — hidrografia

## II — Situação Demográfica

- a — população

## III — Situação Econômica

- a — agricultura
- b — pecuária
- c — indústria
- d — comércio
- e — dados gerais
- f — transportes

## IV — Situação Social

- a — prédios
- b — profissionais
- c — associações de classe
- d — assistência médica sanitária
- e — assistência social

## V — Situação Cultural

- a — ensino
- b — bibliotecas
- c — associações
- d — jornais
- e — emissoras de rádio

## VI — Situação Administrativa e Política

- a — administração pública municipal
- b — jurisdição
- c — rendas públicas
- d — poder judiciário

## VII — Índice de Ruas

# **Auto**

# **Peças**

# **Romaninho**

# **Ltda.**

Peças e Acessórios de Autos em Geral,  
Rodas, Rolamentos, Baterias,  
Engrenagens, Material elétrico, etc.

**ATACADO E VAREJO**

**M A T R I Z**

**Avenida Monte Castelo, 35 - Caixa Postal, 41**

**Fone 2203 .**

**SANTA BÁRBARA D'OESTE - S P**

**F I L I A L**

**Rua Washington Luiz, 455**

**Fone 2321**

**AMERICANA - S P**

## Você conhece sua Cidade ?

Quando você anda pelas ruas de sua cidade, quase sempre está preocupado com uma série de problemas que envolvem a sua vida ou a de seus familiares.

Raramente você observa o que se passa à sua volta. Quando isso ocorre é porque sua atividade certamente está ligada com o desenvolvimento de sua cidade e você é obrigado a sentir o progresso, a respirar as idas e vindas da existência cidadina.

Preocupados com isso e com o crescimento de Santa Bárbara d'Oeste, é que editamos este Guia.

Ele não é muito pretencioso. Sua finalidade é fazê-lo sentir que sua cidade também cresce, que você deve ter orgulho dela. Estamos fornecendo nesta oportunidade alguns dados que julgamos importantes para todo aquele que uma hora ou outra, inevitavelmente, terá que discutir com alguma base o progresso ou não da "Pérola Açucareira". São dados que você no seu corre-corre não observa, ou, se os observa, não os guarda para tecer paralelos com municípios vizinhos.

Você muitas vezes pensa que conhece Santa Bárbara d'Oeste, porém ela é muito mais do que você supõe. Você pode se orgulhar dela. Pode discutí-la. Pode compará-la.

Longe de editarmos um documento. Este é apenas um guia de bolso. Somente podemos garantir uma coisa: ele foi feito com muito carinho, com muita vontade de ser útil. Esperamos que o seja.

**S  
U  
P  
MERCADO  
R  
B A T A G I N**

Inovação no Comércio de  
Utilidades Domésticas.

Seleção aprimorada de  
Gêneros Alimentícios.

«Um passo à frente no ramo de Super Mercados»

Rua Sta. Bárbara, 800 - Fone 2719  
Santa Bárbara d'Oeste

Rua Tamoio, 485 - Fone 2651  
Americana

Orgulhamo-nos de estar há muitos  
anos contribuindo para o progresso da

«PÉROLA AÇUCAREIRA»

O nosso crescimento é um atestado  
eloqüente do nosso trabalho em prol  
do desenvolvimento de nossa cidade.

**Irmãos Batagin**

Atacadistas

Rua Floriano Peixoto, 625 - Fone 2570 - Santa Bárbara d'Oeste

# Isto é Santa Bárbara d'Oeste

## A Evolução Progressiva da Terra dos Canaviais

### Fundação do Povoado

No alto de graciosa colina de onde se descortinavam panoramas encantadores; lá em baixo o ribeirão Toledo a deslizar mansamente, a beijar-lhe os niveos pés; recostada, por todos os lados, a montes aplainados de terras rôxas, que ofereciam à vista aspectos majestosos da formosa natureza. Foi nêsse solo, a pequena distância do caudaloso Piracicaba; nêsse pedaço do sertão paulista, a 45 quilômetros da então Vila de São Carlos (hoje Campinas, a linda "Princesa d'Oeste") e a 26 quilômetros da então Vila da Constituição (hoje Piracicaba, a formosa "Noiva da Colina") que em 1818 se lançava os fundamentos da aldeia de Santa Bárbara, pertencentes a referida Vila de São Carlos. D. Margarida da Graça Martins, natural de São Paulo, moradora em Santos e da ilustre família dos Andradas, senhora de terras nesta região, fizera doação da extensa área necessária à edificação da Igreja sob a invocação da excelsa virgem mártir que é a nossa milagrosa padroeira SANTA BÁRBARA. A situação topográfica, a uberdade do solo foram atraíndo moradores para a nascente povoação. Foi ereta em capela curada em 1837 e criada a freguesia por ato do govêrno provincial de 17 de fevereiro de 1842.

Passou à município à 15 de junho de 1869. Pela lei de 19 de dezembro de 1907 (govêrno Jorge Tibiriçá), foi dada nova organização aos municípios paulistas, passando a ter foros de "cidade". A comarca foi criada em 31 de dezembro de 1958 sendo a mesma instalada em 8 de abril de 1962.



**COVESBA S/A**

**VEÍCULOS E PEÇAS**

**Revendedor Autorizado : VOLKSWAGEN**

**Rua Riachuelo N.º 677 - Fones: 2005 e 2605**

**SANTA BÁRBARA D'OESTE**



Perua  
do  
Lions Clube  
Gabinete  
Dentário



# **TEXTIL JOMARA**

---

---

Especialidade em artigos  
de fôrro  
Alpaca e Failete

Tergal — Poliéster  
Artigos de Tapeçaria



**JOSÉ MARIA ARAÚJO JÚNIOR**

Rua Riachuelo N.º 947 — Fone 2723

SANTA BÁRBARA D'OESTE

## I — SITUAÇÃO FÍSICA

### a — Posição geográfica:

Área do município — 270 Km<sup>2</sup>  
Latitude — S 22.º 52'  
Longitude — W Gr. 47.º 25'  
Altitude — 540 m  
Área urbana — 4.928.570 m<sup>2</sup>  
Distância em linha reta da capital do Estado 119 Km

### b — Limites:

Americana, Limeira, Nova Odessa, Sumaré, Monte Mor, Capivari, Rio das Pedras e Piracicaba.

### c — Topografia:

Levemente ondulada, com pequenas partes acidentadas.  
Qualidade das terras: Catanduva, roxa e arenosa.

### d — Clima:

Terra de clima privilegiado, rival dos melhores do Estado, em todas as estações do ano, mesmo nos períodos de grandes inundações. Neste particular Sta. Bárbara d'Oeste disputa lugar entre as zonas mais salubres do território paulista.

### e — Hidrografia:

Sulcam o território diversos ribeirões, sendo os principais o Toledo e o Alambari, ambos afluentes do rio Piracicaba, que traça as nossas divisas com Limeira.

## II — SITUAÇÃO DEMOGRÁFICA

### a — População:

cidade — 22.358  
rural — 8.676  
total — 31.034

## III — SITUAÇÃO ECONÔMICA

### a — Agricultura:

Números de propriedades agrícolas cadastradas pelo INCRA: 553 (imóveis); 320 (imóveis para exploração).  
Principais culturas agrícolas: cana de açúcar, laranja, milho, algodão, arroz e feijão.

### b — Pecuária: animais existentes em 31/12/70

caprinos	140 cabeças
bovinos	3.037 cabeças
eqüinos	705 cabeças
asininos	12 cabeças
moares	1.325 cabeças
suínos	2.803 cabeças

# Usina Azanha S/A

**Açúcar e Alcool**

*Congratula-se com o Lions Clube  
pela feliz iniciativa da edição  
do presente Guia da Cidade.*

**Fazenda Galvão — Santa Bárbara d'Oeste**

**Fones : 2457 e 2657**

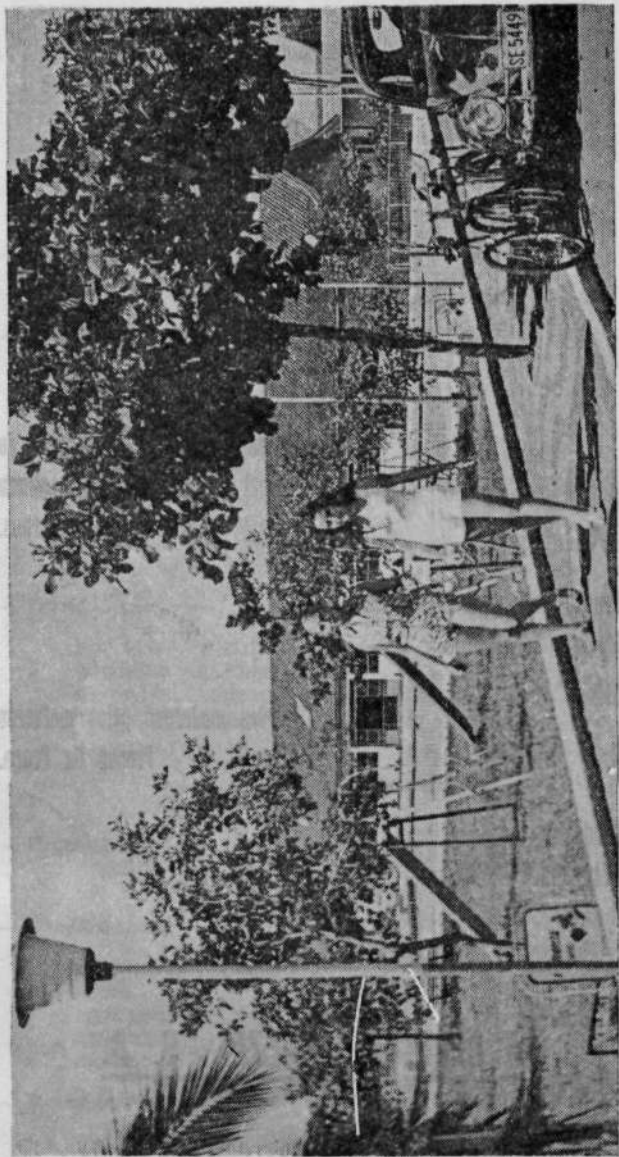

Vista parcial da Sede de Campo do E.C. Barbarense



Fabricantes especializados em Tecidos de  
Tergal e Poliéster fibra contínua  
para Camisas e Ternos.

Grande sortimento de Tecidos  
Lisos e Estampados.

Padrões modernos pelos melhores  
Preços da Praça.

Vendas no  
ATACADO E VAREJO.

## TECELAGEM WIEZEL S. A.

Fábrica e Escritório :

Rua Riachuelo N.º 460 — Fone 2532

Secção de Varejo :

Rua Graça Martins N.º 210 — Fone 2222

evinos 43 cabeças  
aves 32.781 cabeças

**c — Indústria: número de indústrias**

têxtil 93  
mecânica 5  
alimentares 23  
vestuário 9  
outras 54

Total de empregados, aproximadamente 5.000

**d — Comércio:**

número de estabelecimentos comerciais — 236

**e — Dados Gerais:**

hotéis — 3  
pensões — 2  
cinemas — 2  
bancos — 6  
Caixa Econômica Estadual — 1  
Coletorias — 2 (1 Estadual e 1 Federal)  
Casa da Lavoura — 1  
veículos: passageiros 1.147; cargas 452; ônibus 6;  
outros 59

**f — Transportes:**

Ferrovias: a cidade é servida pela Cia Paulista de Estradas de Ferro.  
Rodovias: é servida por rodovia asfaltada estadual  
Transporte coletivo (50 ônibus diários)

#### IV — SITUAÇÃO SOCIAL

**a — Prédios:**

há no município 7.665 prédios

**b — Profissionais:**

médicos 12  
advogados 10  
engenheiros 7  
agrônomos 2  
dentistas 16

**c — Associações de Classe:**

Sindicatos de empregados 3 (têxteis, metalúrgicos e canavieiros)  
Sindicato dos fornecedores de cana (1)

**d — Assistência médico sanitária:**

Centro de Saúde, Posto de Puericultura, Posto de Tracoma, Serviço Dentário do SESI, Serviço Dentário Escolar Rural.  
Hospital e Maternidade Santa Bárbara  
Clínicas médicas (2)

# CASA

# SCOMPARI

## ARMAZÉM DE SECOS E MOLHADOS



Primando sempre pela delicadeza em tratar seus freguêses.

É conhecidíssima sua bem montada seção de aperitivos.

Para sua reunião aos domingos, festas de aniversário, piqueniques, é só telefonar para 2075 ou dirigir-se até lá, e lhe serão sugeridos os mais deliciosos e inimitáveis no genero.



Rua XV de Novembro N.º 253

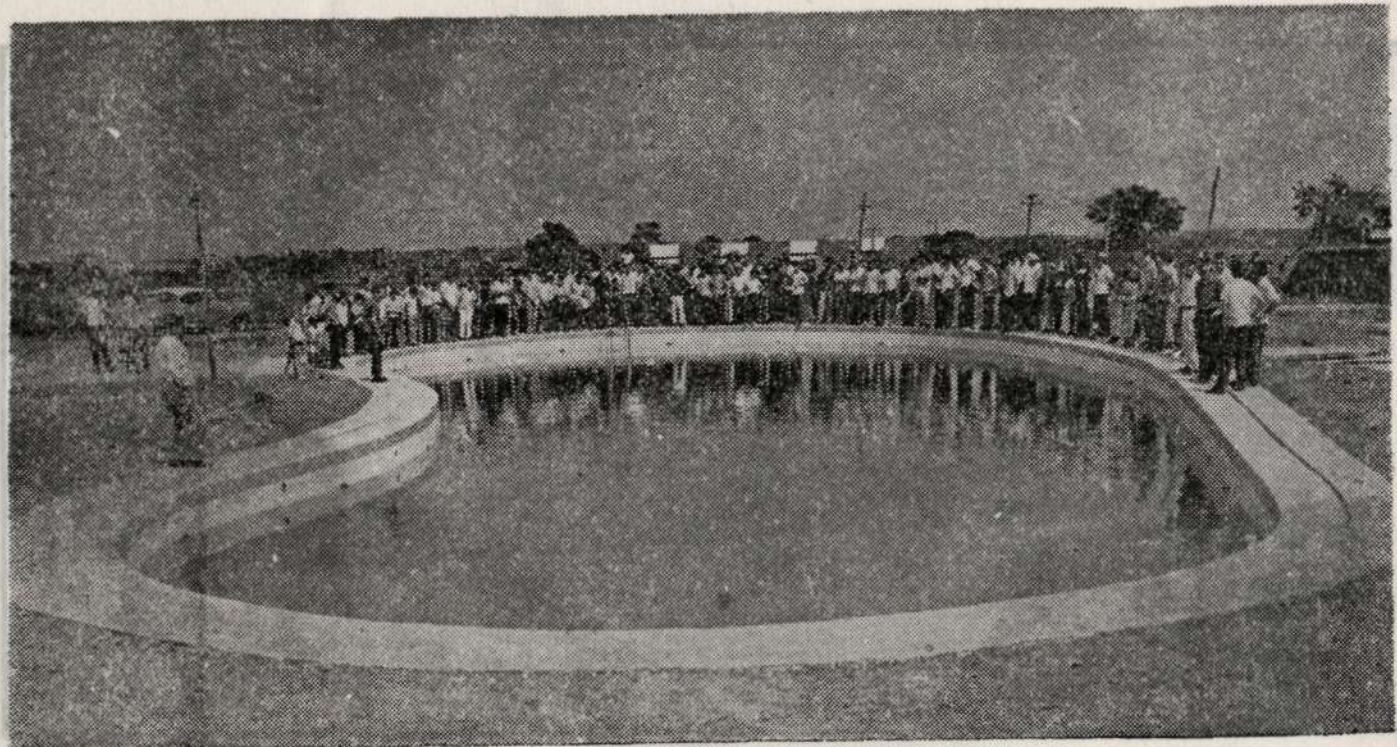

Vista da Piscina para adultos do União Agrícola Barbarense Futebol Clube

**Super**

**Mercado**

**BATTAGLIA**

TRADIÇÃO EM  
BEM SERVIR

Rua General Osório N.º 492

Fone 2262

**e — Assistência Social:**

é servida pelas entidades de caráter permanente: S.O.S., Sociedade São Vicente de Paula, Casa da Criança, Associação das Damas de Caridade, Serviço Social da Paróquia de N.S. Aparecida, Creche do Menino Jesus, Associação de Proteção à Infância e Maternidade, e outras entidades particulares espíritas e evangélicas.

**V — SITUAÇÃO CULTURAL**

**a — Ensino:**

Escolas primárias	53
Escolas secundárias	2
Escolas técnicas	1
Curso de madureza	2
Curso colegial	1
Curso extra primário	13
Escola para excepcionais	1 (APAE)

**b — Bibliotecas — 2**

**c — Associações:**

grêmios teatrais amadores 3; culturais 2; desportivas 15 (dentro do esporte temos um clube na 1.<sup>a</sup> divisão de profissionais — União Agrícola Barba-rense Futebol Clube); recreativas 2; corporações musicais 2.

**d — Jornais — 3**

**e — Emissoras de rádio — 1**

**VI — SITUAÇÃO ADMINISTRATIVA E POLÍTICA**

**a — Administração Pública Municipal:**

é o atual prefeito o Sr. Bráulio Pio; vice-prefeito o Sr. Augusto Scomparim, eleitos para o quadriênio 1969/1972.

**b — Jurisdição:**

Santa Bárbara d'Oeste (única)

**c — Poder Judiciário:**

Comarca de 2.<sup>a</sup> Entrância; Juiz de Direito Dr. Jomar Antônio Camarinha; Promotor Público Dr. Carlos Alberto Bochino de Toledo.

Funciona no Município 1 Cartório de Registro Civil; 1 Cartório de Registro de Imóveis e Documentos; 1 Cartório de Tabelionato.

Em Santa Bárbara d'Oeste

hospede-se no

# GRANDE HOTEL

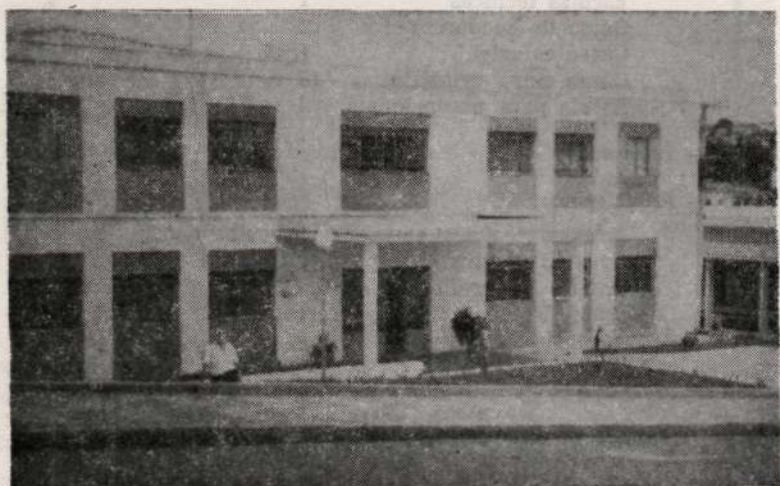

Situado em lugar aprasível de repouso absoluto -  
Ótimos Quartos e Apartamentos, com banho  
privativo - Sala de Leitura e  
TV - Estacionamento Próprio,



Rua Prudente de Moraes, 231

Caixa Postal, 53

Fones: 2505 e 2670

## Praças

**PRAÇA CEL. LUIZ ALVES** — constitui o Jardim Público, delimitada pelas ruas Prudente de Moraes, Santa Bárbara, Dona Margarida e Floriano Peixoto.

**PRAÇA RIO BRANCO** — constitui a praça da Igreja Matriz, delimitada pelas ruas Santa Bárbara, General Osório, Dona Margarida e Floriano Peixoto.

**PRAÇA 9 DE JULHO** — praça fronteira ao Paço Municipal e Delegacia de Polícia, junto a rua João Lino.

**PRAÇA DONA CAROLINA** — praça localizada no final da av. Monte Castelo e 13 de Maio, em frente ao Instituto de Educação Estadual "Com. Emílio Romi".

**PRAÇA MARECHAL RONDON** — Jardim São Francisco — praça compreendida entre as ruas Caiapós, Chavantes e Avenida de Cillo.

## Índice alfabético das Ruas

Obs.: Na indicação das ruas obedeceu-se ao seguinte critério:

**NOME DA RUA** — (avenida ou travessa) — (Vila, bairro ou loteamento) — (rua do loteamento) e descrição.

A indicação sob o nome da rua constante de uma letra maiúscula e um número refere-se a localização da rua no mapa geral da cidade.

### A

**ADELINO LUIZ BATAGLIA** — rua — Vila Borges — co-  
D-10 meça na rua Fernando Assis Saes e termina na rua  
rua Sabato Ronsini. Cortorna o novo prédio do Cen-  
tro de Saúde.

**ALFREDO MALUF** — rua — Vila Pires (rua 12) — começa  
E-7 na rua Prudente de Moraes e termina da rua Otavia-  
no Trombi.

**ALICE ARANHA OLIVEIRA** — rua — Vila Maria — come-  
D-9 ça na av. Monte Castelo e termina na rua Frederico  
Ozanam. Passa em frente ao Hospital Sta. Bárbara.  
Inicia frente ao n.º 251 da av. Monte Castelo.

**ALONSO KEESE** — rua — Vila Linópolis (rua 10) — começa  
D-11 na rua Calil Baruque e termina na rua Sebastião  
Amaral.

Jóias - Relógios

Artigos p/ Presentes

# Relojoaria Martins

Concessionária das famosas marcas



Irmãos Martins

Rua XV de Novembro, 702 - Fone 2516

Santa Bárbara d'Oeste - SP

**AMADOR BUENO DE CAMPOS** — rua — Jardim Industrial H-4 começa na av. dos Bandeirantes — antiga estrada da Cachoeira — próximo ao n.º 350 e termina na divisa com o Viveiro Municipal.

**AMAZONAS** — rua — V. Brasil (rua A) — começa no prolongamento da rua Osny Martins Cruz junto ao córrego Sampaio e termina na divisa com Furlan.

**AMÉRICAS das** — rua — Vila Mac-Knigh — começa no final da rua Joaquim Oliveira, junto ao córrego Sampaio em prosseguimento à rua S. José e termina na continuação da rua Ezequiel Piles.

**ANA ROCHA AVELINO** — rua — Jardim Paulista (rua 4) K-11 começa na avenida Cillos e termina na Estrada de Ferro.

**ANHANGUERA** — av. — Vila Godoy — começa no pontilhão da Estrada de Ferro em continuação à estrada de rodagem estadual que demanda à Americana; termina no cruzamento com a av. Cillos, junto a Vila Godoy

**ANTONIO BERNARDES RANGEL** — rua — Vila Bética (rua D-9 5) — começa na rua Frei Antonio Galvão e termina na rua Quintino Cardoso Ribeiro.

**ANTONIO BUENO PENTEADO** — rua — Jardim Sta. Luzia (rua B) — começa na Variante de Piracicaba e termina na rua Cap. Manuel Caetano, sendo a penúltima travessa desta última.

**ANTONIO PREZOTTO** — rua — Vila Prezotto (rua A) — E-10 começa na rua D. Margarida e termina na rua Duque de Caxias. É paralela a av. Sabato Ronsini. Em frente ao n.º 1126 da Duque de Caxias.

**ANTONIO TEODORO LEITE** — rua — Chácara S. Luiz (rua F-12 A) — começa na rua XV de Novembro, logo após a rua Peregrino de Oliveira Lino e termina no córrego Araçariguama.

**ARGENTINA** — rua — Jardim Belo Horizonte (rua 3) — I-11 começa na rua Cristóvão Colombo, antiga estrada do Barreirinho, junto a Estrada de Ferro e termina junto ao ribeirão dos Todelos.

**ARMANDO SALLES DE OLIVEIRA** — rua — Vila Alves — Jardim América — começa na rua 13 de Maio e termina na av. Tiradentes. Início: frente ao n.º 1217 da rua 13 de Maio.

**ALEXANDRE CRISP** — rua — Vila Alves — começa na rua D-8 Prof. Arruda Ribeiro, frente ao n.º 247 e termina na rua Camilo Augusto de Campos.

**Compras e Vendas de Imóveis**

**Representações dos melhores  
Fundos de Investimentos**

**Tradição - Sigilo - Experiência**

# Imobiliária 9 de Julho

**Sindicalizado - CRECI N.º 4541**

**Praça Rio Branco, 609**

**Fones: 2245 e 2240**

**B**

**BAHIA** — rua — Vila Brasil (rua D) — começa na Floriano D-6 Peixoto junto ao córrego Sampaio e termina na divisa (Grego).

**BANDEIRANTES** — av. — começa na av. Pérola Byington H-4 junto ao Cemitério e termina na Estrada da Cachoeira na V. Oliveira.

**BÁRBARA ALEXANDRINA DE BARROS** — rua — Sta. Luzia C-13 (rua D) — começa no final da rua Capitão Manuel Caetano, 4.<sup>a</sup> travessa, e termina na rua Carlos Murbach.

**BOLÍVIA** — rua — Jardim Belo Horizonte e Sartori (ruas I-12 7-K) — começa na rua Argentina (30 m) e termina na rua Haiti.

**C**

**CAETÉS** — rua — Jardim São Francisco (rua 5) — começa M-11 na rua Tamoios e termina na rua Chavantes.

**CHAVANTES** — rua — Jardim São Francisco (av. 1) — N-11 começa na rua Caetes e termina na rua Tupís.

**CAIAPÓS** — rua — Jardim São Francisco (rua 4) — começa N-12 çã na rua Tamoios e termina na Variante Piracicaba.

**CAMILO AUGUSTO DE CAMPOS** — rua — Vila Alves e D-8 Jardim América — começa na av. Monte Castelo, frente ao n.º 439, junto a Estação de Tratamento e termina na rua Floriano Peixoto.

**CARLOS GOMES** — rua — Vila Godoy — começa na av. J-10 Anhanguera e termina na rua Joaquim Pedroso. É paralela a Estrada de Ferro.

**CANADÁ** — rua — Jardim Santo Antonio (rua 16) — começa H-13 na rua Cuba e termina na Variante Piracicaba.

**CAPITÃO MANUEL CAETANO** — rua — Vila Aparecida C-10 Linópolis — Sta. Luzia — começa na rua 13 de Maio junto ao n.º 1195 e termina na rua Francisco Godoy junto a Variante.

**CAMPOS SALLES** — rua — Vila Breda — começa na rua E-7 Floriano Peixoto, próximo ao n.º 881 e termina na av. Tiradentes (E.F. Usina).

**CARLOS MURBACH** — rua — Sta. Luzia (rua J) — começa C-14 çã na rua Fortunato Lira e termina na Variante Piracicaba.



# máquinas agrícolas **SANS**

Após quase meio século de experiência em campos de prova, está fabricando os seus produtos dentro de uma linha da mais alta eficiência e qualidade, sob rigoroso controle técnico.

Araços - Plantadeiras - Semeadeiras  
Cultivadores - Adubadeiras - Subsoladores

Representantes e revendedores em todo o BRASIL ou diretamente com os fabricantes:

José J. Sans S/A - Indústria e Comércio -

Praça Cel. Luiz Alves, 533 - Cx. P. 199 - Fones: 2330 e 2244  
SANTA BARBARA D'OESTE — SÃO PAULO — BRASIL

**CARLOS STEAGAL** — rua — Vila Mac-Knigh — começa na F-6 rua Garça Martins, junto a Fundação Sans e termina na rua Ezequiel Pylles.

**CEARÁ** — rua — Vila Brasil (rua G) — começa na rua D-5 Minas Gerais, 5.<sup>a</sup> travessa da rua Amazonas após o córrego e termina na divisa.

**CHILE** — rua — Jardim Belo Horizonte (rua 6-M) — começa na rua Argentina e termina na rua Haiti.

**CÍCERO JONES** — rua — Vila Linópolis — começa na rua C-11 Joaquim Azanha Galvão (em futuro, prolongar-se-á até a rua XV de Novembro) e termina na divisa com terrenos do Sans. É a 1.<sup>a</sup> paralela a Peregrino Oliveira Lino.

**CILLOS** — avenida — centro — Vila Godoy — começa na I-8 Praça Cel. Luiz Alves e atravessando a ponte sobre o ribeirão dos Toledos (entrada Sta. Bárbara) prossegue até o Jardim S. Francisco, terminando na Variante

**COLÔMBIA** — rua — Jardim B. Horizonte — Sartori e Sto. I-12 Antonio (ruas 8-J-10) — começa na rua Argentina e termina na Variante de Piracicaba.

**COSTA RICA** — rua — Jardim Sartori (rua B) — começa I-13 na rua Peru e termina junto ao ribeirão dos Toledos.

**CRISTÓVÃO COLOMBO** — rua — Jardim Belo Horizonte J-11 (antiga estrada do Barreirinho) — começa na av. Cillos (Vila Godoy) junto ao pontilhão e segue paralela a Estrada de Ferro até o encontro com a Variante Piracicaba.

**CUBA** — rua — Jardim Sartori (rua P) — começa na rua H-13 México e termina na rua Honduras.

## D

**DANTE TORTELLI** — rua — Vila Bufford — começa na rua 13 de Maio frente ao n.º 699 e termina na rua General Osório.

**DOM JOÃO VI** — rua — Vila Sta. Cruz (rua D) — começa B-6 na rua Floriano Peixoto, próximo as casas populares e segue paralela a linha de alta tensão até divisa.

**DONA MARGARIDA** — rua — centro — começa na Esplanada da Estação da Paulista passando ao lado direito da Prefeitura, termina junto ao córrego Araçariguama, após a rua Sebastião Amaral.

# A Fonte dos Presentes

**Presentes**

e

**Brinquedos**

Praça Cel. Luiz Alves, 501 — Fone 2788

# Papelaria Rozinelli

**Materiais em geral p/ Escolas  
e Escritório**

**Rozinelli & Amaral Ltda.**

Rua Santa Bárbara, 740 — Fone 2799

# Bazar das Novidades

**Jornais - Revistas - Figurinos - Brinquedos**

**PRESENTE é só ir ao BAZAR DAS NOVIDADES**

e está resolvido seu problema

**Vicente Rosinelli & Cia. Ltda.**

Praça Rio Branco, 650 — Fone 2711

**DUQUE DE CAXIAS** — rua — centro — começa na rua E-9 Ezequiel Pylles, próximo a Estrada de Ferro, atravessando o centro da cidade. e termina logo após a rua Sebastião Amaral, junto ao córrego. É paralela a D. Margarida e Santa Bárbara.

## E

**EQUADOR** — rua — Jardim B. Horizonte — Sartori — I-12 Santo Antonio (ruas 11-G-10) — começa na rua Argentina e termina na Variante.

**ESTADOS UNIDOS** — rua — Jardim Sto. Antonio (rua 4) I-13 começa na estrada do Barreirinho (continuação da Cristóvão Colombo) e termina junto ao Ribeirão dos Toledos e Variante.

**EZEQUIEL BELTON PYLLES** — rua — Vila Mac-Knigh — G-6 começa no início da rua Duque de Caxias e termina na av. das Américas.

## F

**FARIA BRITO** — rua — Vila Godoy — começa na av. J-9 Anhanguera e termina na Estrada de Ferro da Cia. Paulista.

**FERNANDO ASSIS SAES** — rua — Vila Borges (rua 5) — E-10 começa na rua D. Margarida frente ao n.º 1055 e termina na rua Quintino Cardoso Ribeiro.

**FLORIANO PEIXOTO** — rua — centro — começa junto ao H-9 ribeirão dos Toledos, atravessando a Praça Cel. Luiz Alves, prolonga-se até a estrada de Limeira e até a variante de Iracemápolis. É paralela a av. Cillos no trecho central.

**FORTUNATO LIRA** — rua — Vila Sta. Luzia (rua E) — C-13 começa na rua Carlos Murbach e termina na avenida I (Jardim Panambi) que passa ao lado da Fundação Romi.

**FRANCISCO GODOY CAMARGO** — rua — Sta. Luzia (rua B-14 A) — começa na Variante e termina na avenida 1 (Panambi) que passa ao lado da Fundação Romi. É a última travessa da Cap. Manuel Caetano.

**FRANCISCO MATTEDI** — rua — Vila Oliveira (rua 5) — I-4 começa na rua Prof. José Amaral Melo e termina na rua Prof.<sup>a</sup> Irene Assis Saes.

# **DROGANOVA**

---

---

Propriedade e Direção de

**ANTONIO MORAES BARROS**

FARMACÊUTICO - CRF 8 - 2826

Preços rigorosamente iguais

aos das Drogarias da Capital

**DROGANOVA**

Rua Dona Margarida esq. c/ a Gal. Câmara

Fone 2429

**SANTA BÁRBARA D'OESTE**

**DROGADOZE**

Rua 12 de Novembro, 185

**AMERICANA**

FREDERICO OZANAM — rua — Vila Alves — J. América D-8 começa junto ao cruzamento da rua General Câmara com Orlando Fornazari e termina na rua Dr. Olavo Milton Mac-Knigh.

FREI LUI — travessa — Vila Aparecida — começa na rua C-10 Capitão Manuel Caetano e termina na rua Monsenhor Nicopelli.

FREI ANTONIO GALVÃO — rua — Vila Bética (rua 4) — C-10 começa na rua 13 de Maio junto ao n.º 1038 e termina na rua Julio Leme.

## G

GENERAL CÂMARA — rua — centro — começa logo abaixo à rua Inácio Antonio e termina na rua José de Alencar. É a 1.ª paralela junto à rua João Lino. Passa atrás da Prefeitura.

GENERAL OSÓRIO — rua — centro — começa junto ao F-8 ribeirão dos Toledos e termina na rua Dante Tortelli (final).

GOIAS — rua — Vila Brasil (rua B) — começa na rua F-6 Floriano Peixoto e termina em divisa. 3.ª transversal à rua Amazonas, após o córrego.

GRAÇA MARTINS — rua — centro — começa na Inácio H-8 Antonio e termina na Carlos Steagall, passando em frente ao Grupo Escolar Prof. Ulisses O. Valente.

GUATEMALA — rua — Jardim Belo Horizonte (rua 2 — J-11 começa na rua Cistóvão Colombo, antiga estrada do Barreirinho e termina na rua Paraguai.

## H

HAITI — rua — Jardim Belo Horizonte (rua 1) — começa J-12 na rua Cristóvão Colombo, antiga estrada do Barreirinho e termina na rua Peru.

HENRIQUE DODSON — rua — Naidelice (rua Y) — começa D-7 na rua Camilo Augusto de Campos e termina na rua Osny Martins Cruz.

HONDURAS — rua — Jardim Santo Antonio (rua 17) — co- H-13 meça na rua Cuba e termina na Variante de Piracicaba.

## I

INÁCIO ANTONIO — rua — centro — começa na rua Gra- H-10 ça Martins e termina na rua Prof.ª Terezinha A. Campos. É paralela a Riachuelo.

# Casa de Moveis

## SCHIAVON

Artigos finos dos mais modernos

Jogos de Quarto

Jogos de Copa e Jantar

Peças avulsas em geral



Victorio Schiavon

Rua XV de Novembro, 693 — Fone 2297

SANTA BÁRBARA D'OESTE

INACIO CAETANO — rua — Jardim Boa Esperança (rua 3)  
C-13 começa na Fortunato Lira e termina na rua João Ba-  
tista Rodrigues.

INACIO CARLOS OLIVEIRA — rua — Chácara S. Luiz  
F-12 (rua B) — começa na rua Antonio Teodoro Leite e  
termina junto ao córrego Araçariguama.

INDAIA — rua — Vila Icaraí (rua II) — começa na av.  
H-2 Marginal ao ribeirão dos Toledos e termina na divi-  
sa com a Supermag. É a 2.<sup>a</sup> travessa da avenida.

IPANEMA — rua — Vila Acaraí (rua I) — começa na av.  
H-2 Marginal e termina na entrada da Supermag. É a 1.<sup>a</sup>  
travessa da avenida.

IPORANGA — rua — Vila Acaraí (rua III) — começa na av.  
H-2 Marginal ao ribeirão dos Toledos e termina na divisa  
da Supermag. É a 3.<sup>a</sup> travessa da avenida.

ITACOLOMI — rua — Vila Icaraí (rua V) — começa na rua  
H-1 Itararé e termina na divisa da Supermag.

ITAMBÉ — rua — Vila Icaraí (rua IV) — começa na rua  
H-1 Itararé e termina na divisa da Supermag.

ITAPURA — rua — Vila Icaraí (rua VIII) — começa na rua  
H-1 Itauna e termina na divisa da Supermag.

ITARARÉ — rua — Vila Icaraí (rua VI) — começa na rua  
I-1 Iporanga e termina na rua Itacolomi.

ITAUNA — rua — Vila Icaraí (rua VII) — começa na rua  
H-1 Ipanema e termina na rua Itapura.

ISIDORO APRIGIO — travessa — Vila Garrido — começa  
G-11 na rua João Batista Furlan e termina na rua Inácio  
Antonio.

## J

JANUÁRIO DOMINGUES — rua — Linópolis (rua G) —  
D-10 começa na rua Julio Leme, logo abaixo da rua Frei  
Antonio Galvão (Vila Bética) e termina junto a Pra-  
ça "2" (projetada).

JOAQUIM AZANHA GALVÃO — rua — Linópolis — começa  
C-11 na rua Calil Baruque, logo abaixo da Cap. Manuel  
Caetano e termina na rua Romário Franchi.

JOAQUIM FELIPE DA COSTA MACHADO — rua — Vila  
J-9 Godoy — começa na av. Anhanguera e, seguindo pa-  
ralela a av. Cillos, termina na Estrada de Ferro.



# Clínica Santa Bárbara

Atende-se dia e noite chamados  
domiciliares de urgência

Médicos de plantão aos sábados e domingos

**Dr. Afonso Ramos**

Fones : Resid. 2656 e Cons. 2156

**Dr. José Togeiro de Andrade**

Fones : Resid. 2463 e Cons. 2763

**Dr. Edison Bento Mancini**

Fones : Resid. LD-9 e Cons. 2755

**Dr. Rubens Erhardt Brito**

Fones : Resid. 2621 e Cons. 2425

**Dr. Edison D. S. Mano**

Fones : Resid. 2282 e Cons. 2425

**Dr. Wilson A. de Oliveira**

Fones : Resid. 2072 (recados) e Cons.  
(Hospital Santa Bárbara)

Clínica Geral - Cirurgia Geral - Obstetria -  
Pediatría - Ginecologia - Otorrinolaringologia -  
Cardiologia - Atendem-se sócios  
da Caixa Beneficente Barbarense

Informações: Pelos Fones 2755 e LD-5  
ou à Rua Joaquim de Oliveira N.º 442

**JOAQUIM PEDROSO** — rua — Vila Godoy — começa na J-10 Avenida Cillos, próximo ao n.º 800 e, seguindo paralela a esta, termina na Estrada de Ferro.

**JOAQUIM OLIVEIRA** — rua — centro — começa logo após G-7 a rua Riachuelo, próximo ao n.º 345 desta e termina na av. das Américas. É a 2.ª paralela à esquerda da av. Cillos.

**JOÃO BATISTA RODRIGUES** — rua — Jardim Boa Espe- C-13 ça — começa na rua Carlos Murbach e termina na rua João Evangelista do Amaral.

**JOÃO BATISTA FURLAN** — rua — Vila Garrido e Boldrin C-11 começa na rua 13 de Maio (início) e termina na av. Sabato Ronsini.

**JOÃO DOMINGUES DE CAMPOS** — rua — Jardim Cavalhei- G-5 ro — começa na av. dos Bandeirantes, altura do n.º 370 e termina no ribeirão dos Toledos.

**JOÃO EVANGELISTA DO AMARAL** — rua — Jardim Boa B-12 Esperança (rua 1) — começa na rua João Batista Rodrigues e termina na rua Fortunato Lira.

**JOÃO FERRAZ DE CAMPOS** — rua — Sta. Luzia (rua C) C-14 começa na rua Carlos Murbach e termina logo após a travessa da Cap. Manuel Caetano. É a antepenúltima travessa desta.

**JOÃO LINO** — rua — centro — começa na rua Inácio An- E-9 tonio, passando em frente a Prefeitura Municipal e Delegacia de Polícia, termina na rua Prof. Arruda Ribeiro.

**JOÃO PEDRO DE TOLEDO MARTINS** — rua — Vila Alves B-8 — Jardim América — começa na rua 13 de Maio em frente ao Estádio do União Agrícola E.C., e termina na av. Tiradentes.

**JOÃO PEDROSO** — rua — Jardim Cavalheiro (rua B) — co- G-4 meça na av. dos Bandeirantes, altura do n.º 500 e termina no ribeirão dos Toledos.

**JOÃO RAMALHO** — rua — Jardim Sta. Cruz (rua D) — co- B-7 meça na rua Pedro Alvares Cabral e termina na rua Dom João VI (alta tensão). É paralela a rua Floriano Peixoto, na saída Limeira.

**JOÃO RIDLEY BUFFORD** — rua — Vila Bufford — come- F-8 ça na rua João Lino e av. Monte Castelo — n.º 1 — e termina na rua Prudente de Moraes ao lado do Hotel Municipal.

**JOÃO SILVEIRA ROSA** — rua — Jardim Paulista e Bela K-11 Vista — começa na av. Cillos, altura do n.º 1400 e termina na Estrada de Ferro.

# Escritório Contábil "LEX" S/C Ltda.

Contabilidade em geral pelo sistema RUF mecanizado - Sigilo absoluto, eficiência e precisão - Contratos e Distratos - Registros de Firmas etc.

Agente da Cia. União de Seguros Gerais

## MATRIZ:

Rua Washington Luiz, 94 (Prédio Próprio) — Fone 1564  
AMERICANA — SP

## FILIAL:

Agora em suas novas instalações à

Rua XV de Novembro, 479 — Fone 2310  
SANTA BÁRBARA D'ESTE — SP

JOÃO XXIII — rua — começa na rua Floriano Peixoto e F-7 termina na rua Graça Martins, passando do lado de baixo do Mercado.

JOSÉ DE ALENCAR — rua — Vila Pires — começa na av. D-8 Monte Castelo, frente ao n.º 343 e termina na rua Floriano Peixoto.

JOSÉ ALEXANDRE DE BARROS — rua — J. Paulista e K-11 Bela Vista — começa na Estrada de Ferro e termina em divisa. É paralela a av. Cillos, passando em frente ao Grupo Escolar.

JOSÉ BENEDITO TEIXEIRA — rua — Vila Aparecida -- C-10 começa na rua 13 de Maio, passando ao lado do Estádio do União Agrícola E.C. e nova Estação de Tratamento de Água, termina na rua Calil Baruque.

JOSÉ BENTH JÚNIOR — rua — Vila Garrido (rua 1) -- G-11 começa na rua Riachuelo (50 metros) e termina na rua Manuel Teixeira, junto a Casa de Bombas de Recalque da P.M.

JOSÉ BONIFÁCIO — rua — centro — começa abaixo da G-7 rua Riachuelo, n.º 216 e termina na av. das Américas.

JOSÉ BUENO QUIRINO — rua — Jardim Cavalheiro — co- G-4 meça na av. dos Bandeirantes, próximo ao n.º 500 — e termina no ribeirão dos Toledos.

JOSÉ CAMPOS MACHADO — rua — Vila Garrido (rua 12) F-11 começa na rua XV de Novembro, n.º 1680 e termina na Manuel Teixeira.

JOSÉ ESTANISLAU DE GODOY — rua — Vila Borges (rua E-10 3) — começa na rua Duque de Caxias, altura do n.º 1100 e termina na rua Quintino Cardoso Ribeiro. Passa atrás do novo prédio do Centro de Saúde.

JOSÉ JORGE MARICATO — rua — Vila Borges (rua 6) — E-10 começa na rua José Estanislau de Godoy e termina na av. Sabato Ronsini. Contorna o prédio do novo Centro de Saúde.

JOSÉ ROCHA LEITE — rua — Jardim Paulista (rua 2) — K-11 começa na av. Cillos, altura do n.º 1150 e termina na Estrada de Ferro, passando ao lado do G. Escolar.

JULIO LEME — rua — Vila Bética (rua 6) — começa na C-10 rua Getúlio Vargas e termina na Quintino Cardoso Ribeiro, junto ao final da av. Sabato Ronsini.

JUSTINO SOARES — rua — Vide Professor Justino Soares.

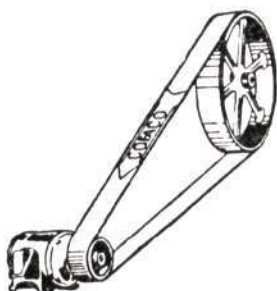

# « COFACO »

FABRICADORA DE CORREIAS LTDA.

- Correia p/ Variador de velocidade
- Correia Transportadora
  - Correias sem Emendas
  - Revestimentos de Cilindros
  - Peças de Borracha
  - Tubos Especiais
  - Esteiras para Moendas

Avenida de Cillo N.º 432 — Fone 2499

Santa Bárbara d'Oeste - S P

## L

LAZÁRO SOARES DA ROCHA — rua — Vila Bética (rua 3) D-10 começa na rua 13 de Maio frente ao n.º 974 e termina na rua Julio Leme.

LAUDELINO ANTONIO FRANCHI — rua — Vila Boldrin G-12 (rua 3) — começa na rua João Batista Furlan e termina na rua Manuel Teixeira.

LEE FERGUSON — rua — Jardim América — começa na C-7 Camilo Augusto de Campos e termina na rua João Pedro de Toledo Martins.

LEROY BOOKWALTER — rua — Jardim América (rua 8) C-7 começa na rua Camilo Augusto de Campos e termina na av. Tiradentes. É travessa final da rua Prof. Arruda Ribeiro.

## M

MAESTRO JOSÉ DE MATTOS — rua — Jardim Cavalheiro G-9 (rua D) — começa na av. dos Bandeirantes, logo após a ponte sobre o ribeirão dos Toledos e termina no mesmo ribeirão.

MAESTRO LAZÁRO DOMINGUES — rua — Vila Alves -- C-8 começa na rua Prof. Arruda Ribeiro, final da João Lino e termina na divisa do Esporte Clube Barbarense.

MAESTRO MARTINHO FISCHER — rua — Jardim Paulista K-11 (rua 1) — começa na av. Cillos, junto ao n.º 1096 e termina na rua José Alexandre de Barros.

MAJOR JOÃO FREDERICO REHDER — rua — Linópolis D-11 (rua 12) — começa na av. Sabato Ronsini, junto ao novo prédio do Centro de Saúde e termina na Praça "2" (projetada).

MANUEL AVELINO — rua — 2.ª gleba Linópolis (rua 1) -- C-12 começa na rua Joaquim Azanha Galvão (30 m) e termina na rua 3 (Panambi).

MANUEL CAETANO — rua — Vide Capitão Manuel Caetano.

MANUEL TEIXEIRA — rua — Boldrin (rua 6) — começa na G-12 av. Sabato Ronsini e segue paralela ao córrego Aracariçuama, terminando na rua Prof.ª Terezinha A. Campos, junto a Casa de Bombas de Recalque da P.M.

MARANHÃO — rua — Vila Brasil (rua H) — começa e termina em divisa. É a 6.ª transversal à rua Amazonas, após o córrego Sampaio.

# MERCANTIL GLOBO

---

---

**ANTONIO BACCHIN & CIA. LTDA.**

*Distribuidores dos afamados Produtos :*

Azulejos ELIANE - Sanitários CELITE e DECA - Aquecedores à gás JUNKERS - Tintas ÇORAL, IPYRANGA, WANDA, SEVENIL, LUXFORD, EUCATEX e DURATEX - Cerâmicas vitrificadas SÃO LEOPOLDO e de MOGI-GUAÇÚ - Material elétrico PIAL e RANZI - Tubos e conexões plásticos para esgotos TIGRE - Ferragens - Ferramentas - Inseticidas para Lavoura - Material para Caça e Pesca - BRASILIT - ETERNIT - Cal Cimento - Ferro - Telha - Lajotas - Motores e Bombas para Poços.

Praça Coronel Luiz Alves, 26 — Fone 2590

SANTA BÁRBARA D'OESTE

MARCELINO RODRIGUES — rua — Jardim Paulista (rua 3)  
K-11 começa na av. Cillos, próximo ao n.º 1200 e termina  
na Estrada de Ferro.

MARIA TUNUSSI BÉTICA — rua — Vila Borges (rua 2) --  
E-9 começa na rua 13 de Maio frente ao n.º 774 e termi-  
na na rua Fernando Saes.

MARTIM AFONSO DE SOUZA — rua — Sta. Cruz (rua C)  
B-6 começa na rua Floriano Peixoto, antes da Alta Ten-  
são, próximo as casas populares e termina em divisa.

MEM DE SÁ — rua — Sta. Cruz (rua 6) — começa na rua  
B-7 Pedro Alvares Cabral e termina na rua Dom João VI  
(Alta Tensão).

MONSENHOR NICOPELLI — rua — Vila Aparecida — co-  
C-10 meça na rua 13 de Maio, junto ao n.º 1145 e termina  
na Calil Baruque.

MÉXICO — rua — Belo Horizonte — Sartori — Sto. Anto-  
H-12 nio (ruas 13-F-15) — começa no prolongamento da rua  
Prof.<sup>a</sup> Terezinha Campos, junto a rua Argentina e  
termina na Variante.

MONTE CASTELO — av. — começa no cruzamento com a  
E-9 rua João Lino, junto ao Grupo Escolar Inocência Maia  
e termina na Estrada Estadual para Piracicaba, junto  
ao Instituto de Educação.

NICARÁGUA — rua — Jardim Belo Horizonte (rua 2) --  
J-12 começa na rua Cristóvão Colombo, antiga estrada  
do Barreirinho, junto a Estrada de Ferro e termina  
na rua Colombia.

O

OLAVO FAGGIN — rua — Sta. Luzia (rua H) — começa na  
C-14 rua Antonio Bueno Penteado, próximo a Variante  
e termina na rua João Batista Rodrigues.

OLAVO MILTON MAC-KNIGHT DR. — rua — Jardim Amé-  
C-7 rica (rua 6) — começa na rua Camilo Augusto de  
Campos, próximo ao n.º 170 e termina na rua João  
Pedro de Toledo Martins.

OLÍVIO SAES — rua — Linópolis — começa na av. Sabato  
D-11 Ronsini, no final da rua Quintino Cardoso Ribeiro e  
termina no rumo da Sebastião Amaral.

OLÍMPIO PINTO OLIVEIRA — rua — Vila Boldrin (rua 4)  
F-12 começa na rua João Batista e termina no córrego Ara-  
çariguama.

ORLANDO FORNAZARI — rua — centro — começa na av.  
E-9 Monte Castelo, frente ao n.º 169 e termina na rua  
Frederico Ozanam, junto a General Câmara.

# **CASA ARAÚJO**

Representante exclusiva da  
CERÂMICA MOGI GUAÇÚ

**MATERIAL PARA CONSTRUÇÃO**

Ferro, Cimento, Cal, Pedras, Areia,  
Louças Sanitárias, Fechaduras, Ma-  
terial Elétrico em geral, Pregos,  
Tubos para Água, etc



**JARBAS CAETANO DE CASTRO**

Rua Santa Bárbara N.º 909

Fone 2106

OSNY MARTINS CRUZ — rua — Vila Pires — começa no D-7 final da rua General Câmara e termina no início da rua Amazonas, junto ao córrego Sampaio.

OSWALDO CRUZ — rua — Vila Alves — começa na rua C-8 Armando Salles de Oliveira e termina na divisa do Esporte Clube Barbarense.

OTAVIANO TROMBI — rua — Vila Pires (rua 20) — começa na rua José de Alencar e termina na rua Alfredo Maluf.

## P

PADRE ANCHIETA — rua — Sta. Cruz (rua H) — começa B-7 na rua Pedro Alvares Cabral e termina na rua Dom João VI (Alta Tensão) 2.<sup>a</sup> paralela a Floriano Peixoto.

PANAMÁ — rua — Belo Horizonte — Sartori — Sto. Antonio (ruas 10-H-12) — começa na rua Argentina e termina junto a Variante.

PARÁ — rua — Vila Brasil (rua I) — começa no final da D-4 Amazonas — 7.<sup>a</sup> transversal a esta — e termina na divisa.

PARAGUAI — rua — Jardim Belo Horizonte — Sartori — J-12 Santo Antonio (ruas 5-N-9) — começa na rua Argentina (30 m) e termina na Variante de Piracicaba.

PAULO CALVINO — rua — Boa Esperança (rua 4) — começa na rua Fortunato Lira e termina na rua João Batista Rodrigues.

PAULO DE MORAES — rua — centro — começa na rua H-7 Riachuelo, próximo ao n.º 138 e termina na rua Sta. Bárbara, junto ao campo do Internacional.

PEDRO ALVARES CABRAL — rua — Sta. Cruz (rua B) — C-7 começa na rua Floriano Peixoto, logo após o córrego Sampaio e termina em divisa.

PEREGRINO DE OLIVEIRA LINO — rua — Linópolis — C-11 começa na rua XV de Novembro, próximo ao n.º 1260 e termina na divisa do Sans, logo após a rua Cap. Manuel Caetano.

PERNAMBUCO — rua — Vila Brasil (rua C) — começa na D-6 rua Floriano Peixoto, após o córrego e termina na divisa. É a 2.<sup>a</sup> transversal a rua Amazonas.

PÉROLA BYINGTON — av. — começa na rua Riachuelo H-6 e termina na av. dos Bandeirantes. Passa em frente ao Cemitério Municipal e Indústrias Romi.

PERU — rua — Jardim Belo Horizonte — Sartori — Sto. I-12 Antonio (ruas 9-I-11) — começa na rua Argentina (30 m) e termina na Variante de Piracicaba.

**B  
A  
R  
LUZITANO**

---

---

**(BAR DO GORDO)**

**Oswaldo B. Graciani**

**Refeições - Completo  
serviço de Bar**

**Instalações ampliadas  
para melhor servir**

**Rua General Osório, 536 — Fone 2624  
onde você janta ou almoça melhor**

PIAUI — rua — Vila Brasil (rua E) — começa e termina D-5 em divisa. 4.<sup>a</sup> transversal a rua Amazonas após o córrego.

PRESIDENTE GETÚLIO VARGAS — rua — Vila Aparecida C-10 (rua 7) — começa na rua 13 de Maio junto ao n.º 1087 e termina na rua Calil Baruque.

PRIMO SCOMPARIM — rua — Vila Bética (rua 2) — começa na rua 13 de Maio junto ao n.º 900 e termina na rua Julio Leme.

PROF.<sup>a</sup> AFRINA GUIMARÃES — rua — Vila Oliveira (rua 4) H-4 começa na av. dos Bandeirantes, junto ao n.º 640 e termina na divisa da Chácara Romi.

PROF.<sup>a</sup> ANTONIA DOMINGUES — rua — Vila Oliveira H 4 (rua 1) — começa na av. dos Bandeirantes, altura do n.º 510 e termina na divisa do Viveiro Municipal.

PROF. ARRUDA RIBEIRO — rua — Vila Alves — J. América C-8 — começa na rua 13 de Maio junto ao n.º 1103 e termina na rua Leroy Bookwalter.

PROF. AUGUSTO COELHO DE SOUZA — rua — Vila Goy J-10 — começa na av. Anhanguera e termina na avenida Cillos.

PROF.<sup>a</sup> HERMINIA GOMES D'ELBOUX — rua — Vila Oliveira (rua 3) H-4 — começa na rua Amador Bueno de Campos e termina na rua Prof. José Amaral Mello. É a 1.<sup>a</sup> paralela a av. dos Bandeirantes.

PROF.<sup>a</sup> IRENE ASSIS SAES — rua — Vila Oliveira (rua 2) H-4 — começa na av. dos Bandeirantes, altura do n.º 580 e termina na divisa com o Viveiro Municipal.

PROF. JOSÉ AMARAL MELLO — rua — Vila Oliveira (rua 5) I-4 — começa na av. dos Bandeirantes, altura do n.º 700 e termina na rua Francisco Mattedi, junto a divisa com a Chácara Romi.

PROF. JUSTINO SOARES — rua — Vila Bética — começa D-10 na rua Calil Baruque, n.º 216 e termina na rua Julio Leme.

PROF.<sup>a</sup> TEREZINHA ARRUDA CAMPOS — rua — centro G-11 — começa na rua Riachuelo (30 m) e termina na ponte sobre o ribeirão dos Toledos, junto a Casa de Bombas de Recalque da Prefeitura.

PRUDENTE MAC-KNIGHT — rua — Vila Mac-Knight — começa na rua Graça Martins, junto ao Grupo Escolar e termina na rua Ezequiel Pylles.

PRUDENTES DE MORAES — rua — centro — começa na F-8 rua Santa Bárbara, na Praça Cel. Luiz Alves e termina na rua Osny Martins Cruz.

# EDIÇÃO BARBARENSE

O Jornal de Maior Tiragem

LEITORES QUE SABEM DE TUDO,  
ANUNCIANTES QUE VENDEM MAIS.

**Q**

**QUINTINO CARDOSO RIBEIRO** — rua — Vila Bética (rua 1) D-9 começa na rua 13 de Maio, junto ao n.º 852 e termina na av. Sabato Ronsini.

**XV DE NOVENBRO** — rua — centro — começa na Estação F-10 da Paulista e termina na Estrada de Capivari, na ponte do Araçariguama.

**R**

**RIACHUELO** — rua — centro — inicia-se na porteira H-8 da Estrada de Ferro, em frente a Indústria Romi (av. Pérola Byington) e termina na av. Sabato Ronsini.

**RICARDO CRISP** — rua — Vila Alves — começa na rua D-8 Camilo Augusto de Campos e termina na rua Prof. Arruda Ribeiro, próximo ao n.º 300.

**ROBERTO CULLEN** — rua — lot. Naidelice (rua X) — co-D-7 meça na rua Camilo Augusto de Campos, frente ao n.º 154 e termina na rua José de Alencar.

**ROMARIO FRANCHI** — rua — 2.ª gleba Linópolis (rua 2) B-12 começa na rua Joaquim Azanha Galvão e termina na rua 3 do lot. Panambi.

**S**

**SABATO RONSINI** — av. — Linópolis — começa na rua F-11 Quintino Cardoso Ribeiro e passando em frente ao prédio do novo Centro de Saúde, termina no córrego Araçariguama.

**SANTA BÁRBARA** — rua — centro comercial — começa F-9 na rua Paulo de Moraes e atravessando a Praça Cel. Luiz Alves, termina após a rua Sebastião Amaral, junto ao córrego.

**SANTA CRUZ** — rua — Vila Pires — começa na rua Ge-E-7 neral Câmara, logo acima da rua Orlando Fornazari e termina na rua S. José, na Vila Santana.

**SANTOS DUMONT** — rua — Vila Godoy — começa na rua J-9 Anhanguera e termina na av. Cillos.

**SÃO DOMINGOS** — rua — Jardim Sto. Antonio (rua 5) — J-13 começa na estrada do Barreirinho e termina na Variante.

**SÃO JOSÉ** — rua — Vila Pacheco e Santana — começa na E-6 rua Osny Martins Cruz e termina na rua Joaquim de Oliveira, junto ao córrego Sampaio. É paralela ao córrego.

SÃO SALVADOR — rua — Jardim Belo Horizonte (rua 3)  
J-12 começa na estrada do Barreirinho (cont. da rua Cristóvão Colombo) e termina na rua Colombia.

SEBASTIÃO AMARAL — rua — Linópolis — começa na  
C-11 rua XV de Novembro e prolonga-se até a divisa Sans,  
logo após ultrapassar a rua Cap. Manuel Caetano,  
próximo ao n.º 499.

SEBASTIÃO FRANCHI — rua — Vila Pires — começa na  
E-7 rua Frederico Ozanam ao lado do Hospital e termina  
na rua Prudente de Moraes.

## T

TIMBIRAS — rua — Jardim S. Francisco (rua 3) — começa  
N-11 na rua Tamoios e termina na Variante, 3.ª paralela  
à pista asfaltada.

TIRADENTES — av. — Vila Mac-Knight — Santana e J.  
C-7 América — começa na rua Ezequiel Pylles e segue  
até o encontro com a estrada estadual de Piracicaba.  
E a antiga Estrada de Ferro da Usina.

TREZE DE MAIO — rua — centro — começa na rua Inácio  
E-9 Antonio e termina no cruzamento com a av. Monte  
Castelo, em frente ao Inst. de Educ. Emilio Romi.

TUPIS — rua — Jardim S. Francisco (rua 1) — começa na av.  
N-11 Cillos, próximo ao n.º 1096 e termina na variante  
de Piracicaba. É a 1.ª paralela a pista.

## U

URUGUAI — rua — Jardim Belo Horizonte (rua 4) — co-  
H-12 meça na rua Cristóvão Colombo, antiga estrada do  
Barreirinho, junto à E. Ferro e termina junto ao ri-  
beirão dos Toledos.

## V

VENEZUELA — rua — Jardim Belo Horizonte — Sartori  
H-12 Sto. Antonio (ruas 12-F-14) — começa na rua Ar-  
gentina e termina na Variante.

## W

WALDOMIRO PEDROSO — rua — Chácara S. Luiz (rua C)  
F-12 começa na rua Antonio Teodoro Leite e termina no  
córrego.



---

## INDÚSTRIAS ROMI S. A.

---

Av. Pérola Byington, 56 — 13450 - Santa Bárbara d'Oeste — Est. São Paulo — Brasil  
Telefone 2233 — Caixa Postal 168 — End. Telegráfico "ROMILIA"

Fundada em 1930, por Américo Emílio Romi, dedicando-se inicialmente ao fabrico de implementos agrícolas, passando em 1940 a fabricar tornos mecânicos.

Numa área de terreno de 326.500 metros quadrados, possui área coberta de 56.000 metros quadrados, onde estão instaladas 650 máquinas operatrizes com uma potência de 8.800 CV.

**Capacidade de Produção:** 2.500 unidades anuais.

**Número de Empregados:** 1.950.

**Exportações:** De 1941 até 31/12/69, exportou 5.647 unidades para os seguintes países:

**AMÉRICA DO SUL:** Argentina, Bolívia, Colombia, Equador, Paraguay, Peru, Uruguay, Venezuela.

**AMÉRICA CENTRAL:** Costa Rica, Cuba, República Dominicana, El Salvador, Honduras, Nicaragua, Guatemala.

**AMÉRICA DO NORTE:** U.S.A., Canadá, México.

**EUROPA:** Rep. Democr. Alemã, Rep. Federal Alemã, Áustria, Bélgica, Espanha, Holanda, Inglaterra, Itália, Polónia, Suécia, Suíça.

**ÁSIA:** Japão, Líbano, Filipinas, Vietnam do Sul.

**ÁFRICA:** Nigéria, Moçambique, Angola, Rhodésia, Rep. África do Sul.

**OCEANIA:** Austrália.

**PATENTES REGISTRADAS — 125.** Sendo: Brasil 83; Argentina 11; Alemanha 7; Inglaterra 6; Itália 4; U.S.A. 9; Espanha 1; Suíça 1; México 2; Chile 1.

Fabricantes especializados em Tecidos de :

Poliester, de fibra contínua,

Veludo de Algodão

e

Estampados em geral

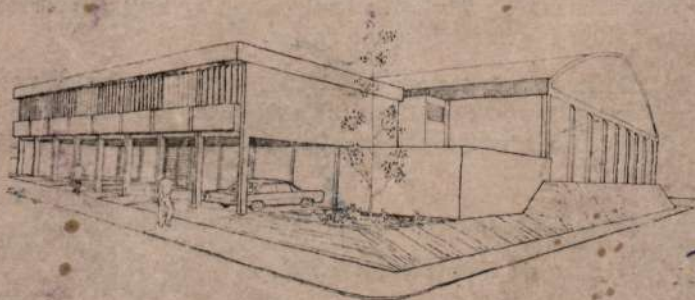

**Ricardo Fracassi & Cia.**

C. G. C. N.º 56 720 444/001

Inscr. Est. N.º 606 002 320

Rua Caiapós N.º 186 — Jardim São Francisco

Caixa Postal 138 — Fones : 2099. 2281 e 2614